

 **LANSCOPE** on-premises

 **LANSCOPE** cloud

クラウドでもオンプレミスでも！

IT 資産管理・

情報漏洩対策なら

LANSCOPE



01 | 使いやすい管理コンソール

IT資産管理・情報漏洩対策を実現する豊富な機能を搭載しても、LANSCOPE ならではの「使いやすさ」を追求。シンプルに構成されたメニュー、取得した情報を分かりやすいレポートで表示します。レビュープラットフォーム「ITreview」ではLEADERを獲得。お客様からも高い評価を頂いております。

02 | マルチ OS・グローバル対応

Windows・macOS を一元管理。国内だけでなく海外拠点のデバイスも管理できます※。また、LANSCOPE クラウド版は PC だけでなく、iOS・Android のスマホ・タブレットも一元管理できます。

※ 海外拠点のデバイス管理は利用条件があります。

03 | 業界最高峰の AI アンチウイルスと連携

AI（人工知能）の特許技術を活用した「予測脅威防御」マルウェアの特徴点を見つけて、未知の脅威でも実行前に検知・隔離します。LANSCOPE の操作ログからマルウェアの侵入原因を簡単に調査することが可能です。

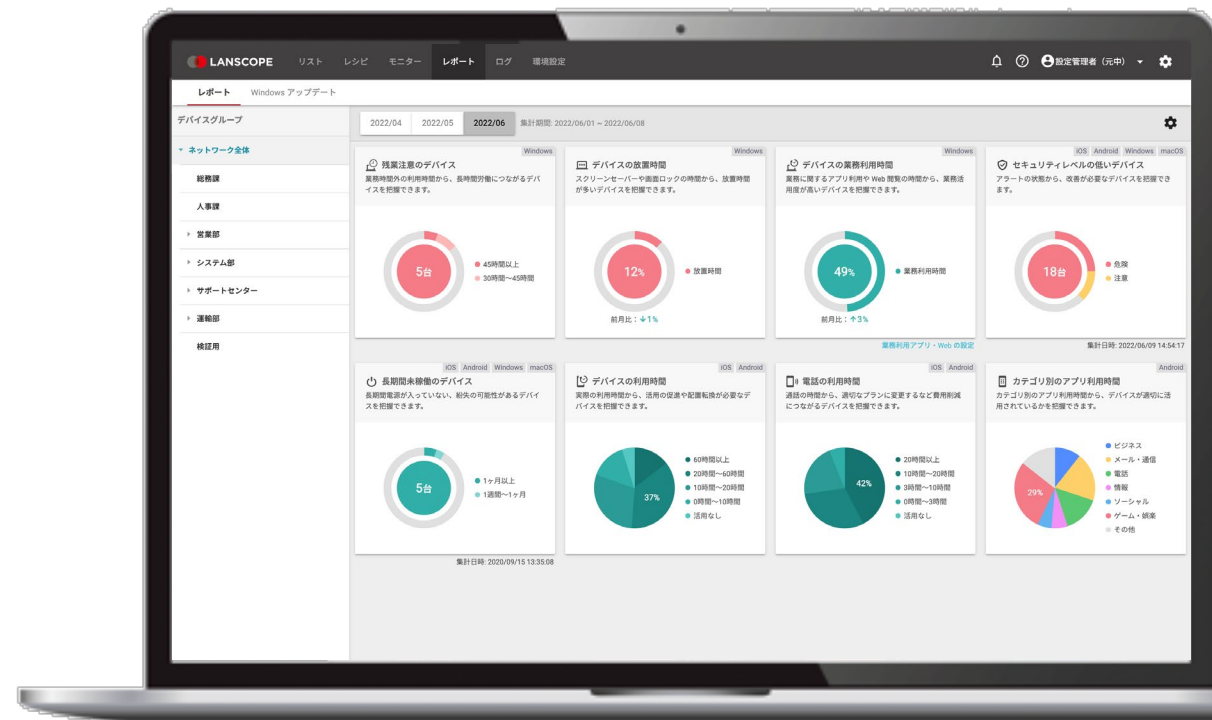

お客様のニーズに応じて、オンプレミス・クラウド版の LANSCOPE をご用意。

オンプレミス版

こんな方におすすめ

- ✓ サーバーの管理は自社で行いたい
- ✓ Azure や AWS など保有している IaaS 基盤で利用したい
- ✓ インターネットに接続されないデバイスもまとめて管理したい

クラウド版

こんな方におすすめ

- ✓ サーバーの管理やバージョンアップに運用コストをかけたくない
- ✓ PC だけでなく、スマホ・タブレットもまとめて管理したい
- ✓ 社内 LAN に接続されないテレワークデバイスもリアルタイムに管理したい

エンドポイント管理ツールに必要な4つの機能

- IT 資産管理
- 操作ログ管理
- セキュリティ
- MDM（モバイルデバイス管理）



同じ機能でも LANSCOPE オンプレミス版・クラウド版で仕様に違いがあります。
別途、オンプレミス版・クラウド版のご紹介資料もご用意しておりますのでご希望の場合はお問い合わせください。

管理対象のデバイス情報を自動取得、OS 混在環境でも管理コンソールから一元管理できます

LANSCOPE									
リスト レシビ モニター レポート 環境設定									
デバイス アプリ プロファイル アラート アカウント ロール									
ネットワーク全体 ▼ iOS Android Windows macOS 🔍 検索 ⓘ									
デバイスの追加 インストール待ちデバイス ⌂ ⋮									
<input type="checkbox"/>	↑ 管理...	デバイスグループ	デバイス管理名	使用者名	OSタイプ	OSバージョン	電話番号	シリアル番号	LANSCOPE クライア:
<input type="checkbox"/>	1	総務課	SC-03D_0000000014	江藤 花子	Android	9	090xxxxxxx	07bc78ce	2021/05/06 09:30:39
<input type="checkbox"/>	2	総務課	hammerhead_0000000059	六角 富夫	Android	10	090xxxxxxx	07bc79ce	2021/05/06 09:30:39
<input type="checkbox"/>	3	営業1課	iPhone_000000028	飯田 育三	iOS	14.4	080xxxxxxx	77WW8C9CA28	2021/05/06 12:32:30
<input type="checkbox"/>	4	人事課	N-04C_0000000020	江村 太郎	Android	11	080xxxxxxx	07bc80ce	2021/05/06 10:17:06
<input type="checkbox"/>	5	営業部	EB-A71GJ_0000000019	橋中 栄一郎	Android	11	080xxxxxxx	07bc81ce	2021/05/06 04:25:31
<input type="checkbox"/>	6	営業部	L-22D_0000000016	内田 健太	Android	11	080xxxxxxx	07bc76ce	2021/05/02 08:49:54
<input type="checkbox"/>	7	営業1課	404KC_0000000023	中田 真由美	Android	10	080xxxxxxx	FE1WR07HA9EV	2021/05/06 05:17:59
<input type="checkbox"/>	8	営業1課	picasso_aapcus6jp_0000000...	橋 秀雄	Android	11	090xxxxxxx	N3HXEFPWU9W	2021/05/06 04:51:57
<input type="checkbox"/>	9	総務課	iPhone_000000026	森 太郎	iOS	14.4	080xxxxxxx	77WW8C9CA26	2021/05/06 11:24:53
<input type="checkbox"/>	10	営業1課	iPhone_000000029	別所 哲郎	iOS	13.2	080xxxxxxx	77WW8C9CA29	2021/05/06 03:10:04
<input type="checkbox"/>	11	営業1課	Surface Pro 5_0000000044	吉田 勝平	Windows	Windows 10 Pro 10.0.1...	090xxxxxxx	DemoSerialNumber_00001	2021/05/06 08:23:27
<input type="checkbox"/>	12	営業1課	Surface Pro 5_0000000045	加藤 信也	Windows	Windows 10 Pro 10.0.1...	090xxxxxxx	DemoSerialNumber_00002	2021/05/06 08:23:29
<input type="checkbox"/>	13	営業1課	404KC_0000000023	石井 健二	Android	9	080xxxxxxx	FE1WR07HA9EV	2021/05/06 05:17:59
<input type="checkbox"/>	14	営業2課	404KC_0000000018	平尾 晋作	Android	9	080xxxxxxx	07bc82ce	2021/05/06 10:38:41
<input type="checkbox"/>	15	営業2課	404KC_0000000007	佐藤 理恵子	Android	10	080xxxxxxx	07bc83ce	2021/05/06 05:03:03

登録済みライセンス: 58 / 100

1000 1 - 58件 / 全 58件 < > 1 >

取得できる項目（一部抜粋）

OS バージョン	製品名
Windows バージョン	製造元
ログオンユーザー名	シリアル番号
コンピューター名	Windows プロダクト ID
ドメイン・ワークグループ名	NIC 情報
CPU 名	BitLocker 回復キー
メモリ	インストールアプリ情報
IMEI	

👉 自動取得できない情報の管理

自動取得できない項目は任意項目として編集して管理できます。またデバイス利用者に対して、社員番号や部署名などをヒアリングするアンケートを配信し、回答結果を確認した上で、任意項目に反映することもできます。

「どの部署の」「誰が」「いつ」「何をしたのか」をリアルタイムに取得、
取得した操作ログは最大5年間保存し、管理コンソールから確認できます。

The screenshot shows the LANSCOPE interface with a sidebar on the left for filtering logs and a main table of log entries. The sidebar includes options for device groups, search filters, and log types. The table columns are: 日時 (Date/Time), ログオンユーザ (Logon User), ログの種類 (Log Type), イベント (Event), 稼働時間 (Runtime), プログラム (Program), タイトル (Title), and ファイルパス (File Path).

日時	ログオンユーザ	ログの種類	イベント	稼働時間	プログラム	タイトル	ファイルパス
2022/06/09 08:37:00	ichiro.mo	ウィンドウタ...	ACTIVE	00:00:05	chrome.exe	【面談確約スカウト】7/16 新着スカウトを...	C:\Program Files (x86)\Google\Ch...
2022/06/09 08:37:00	ichiro.mo	Webアクセス	閲覧	00:00:05	chrome.exe	【面談確約スカウト】7/16 新着スカウトを...	
2022/06/09 08:41:00	ichiro.mo	ウィンドウタ...	ファイル閲覧	00:00:00			C:\Users\Yichiro.mo\MOTEX\Des...
2022/06/09 08:42:00	ichiro.mo	ウィンドウタ...	ACTIVE	00:00:20	chrome.exe	【面談確約スカウト】7/16 新着スカウトを...	C:\Program Files (x86)\Google\Ch...
2022/06/09 08:43:00	ichiro.mo	Webアクセス	アップロード	00:00:00	chrome.exe	【面談確約スカウト】7/16 新着スカウトを...	C:\Users\Yichiro.mo\MOTEX\Des...
2022/06/09 08:43:00	ichiro.mo	Webアクセス	書込み	00:00:00	chrome.exe	【面談確約スカウト】7/16 新着スカウトを...	
2022/06/09 08:46:00	ichiro.mo	Webアクセス	閲覧	00:00:20	chrome.exe	【面談確約スカウト】7/16 新着スカウトを...	
2022/06/09 08:50:00	hanako.mo	アプリ稼働		00:10:00	Zoom.exe		C:\Users\Yhanako.mo\AppData\Loc...
2022/06/09 08:53:00	hanako.mo	Webアクセス	閲覧	00:03:00	chrome.exe	ジョブカン	
2022/06/09 08:54:01	hanako.mo	ウィンドウタ...	ACTIVE	00:00:01	OUTLOOK.EXE	起動しています - Outlook	C:\Program Files (x86)\Microsof...
2022/06/09 08:54:17	kappei.yoshida	周辺機器接続	周辺機器接続	00:00:05			
2022/06/09 08:54:36	saburo.mo	ファイル操作	ACTIVE	00:00:06	explorer.exe		Program Manager
2022/06/09 08:54:42	saburo.mo	ファイル操作	ACTIVE	00:00:00	OfficeC2RCLi...		?Microsoft Of...
2022/06/09 08:54:43	saburo.mo	ファイル操作	ファイルコピー元	00:00:00	ファイルコピ...		C:\Program F...
2022/06/09 08:54:43	saburo.mo	ファイル操作	ファイルコピー元	00:00:00	ファイルコピ...		C:\PROGRA~
2022/06/09 08:54:43	saburo.mo	ファイル操作	ファイルコピー元	00:00:00	ファイルコピ...		C:\Program F...
2022/06/09 08:54:43	saburo.mo	ファイル操作	ファイルコピー元	00:00:00	ファイルコピ...		C:\PROGRA~
2022/06/09 08:54:43	saburo.mo	ファイル操作	ACTIVE	00:00:04	chrome.exe	無題 - Google	
2022/06/09 08:54:46	saburo.mo	ファイル操作	ファイルコピー元	00:00:00	ファイルコピ...		C:\Program F...
2022/06/09 08:54:46	saburo.mo	ファイル操作	ファイルコピー元	00:00:00	ファイルコピ...		C:\PROGRA~
2022/06/09 08:54:48	saburo.mo	ファイル操作	ACTIVE	00:00:03	TosA2dp.exe		TosAvdtp Sta...
2022/06/09 08:54:48	saburo.mo	ファイル操作	ACTIVE	00:00:00	TosA2dp.exe		Bluetoothアン...
2022/06/09 08:54:51	saburo.mo	ファイル操作	ACTIVE	00:00:01	TosA2dp.exe		TosA2dp - Blu...

- 取得できる操作ログ (Windows)
- ログオン・ログオフログ
 - ウィンドウタイトルログ・アプリ利用ログ
 - ファイル操作ログ (コピー/移動/作成/上書き/削除/名前の変更)
 - 記録メディアの追加/削除、書込みログ
 - Web サイト閲覧ログ
 - Web サイト アップロード/ダウンロード/書込みログ
 - プリントログ
 - 通信機器接続ログ (Wi-Fi/Bluetooth)

ファイル操作アラート
 実行したファイル操作は、社内ルールに違反しています。
 [抵触時のファイル名]
 2020/08/18 14:22:23
 閉じる

アプリケーション禁止
 起動しようとしたアプリケーションは、社内ルールによって禁止されています。
 [抵触時のアプリ]
 2020/08/18 14:27:25
 閉じる

違反操作があった場合は、リアルタイムに警告通知が可能

LANSCOPE で取得した操作ログをリアルタイムに Splunk へ転送 オリジナルのレポートで業務の見える化を実現

✓ LANSOPE と Splunk の連携で操作ログをリアルタイムに転送。

✓ LANSOPE App for Splunk の提供。業務分析や内部情報の持ち出しリスクを見える化できるレポートを Splunk のダッシュボードに表示。

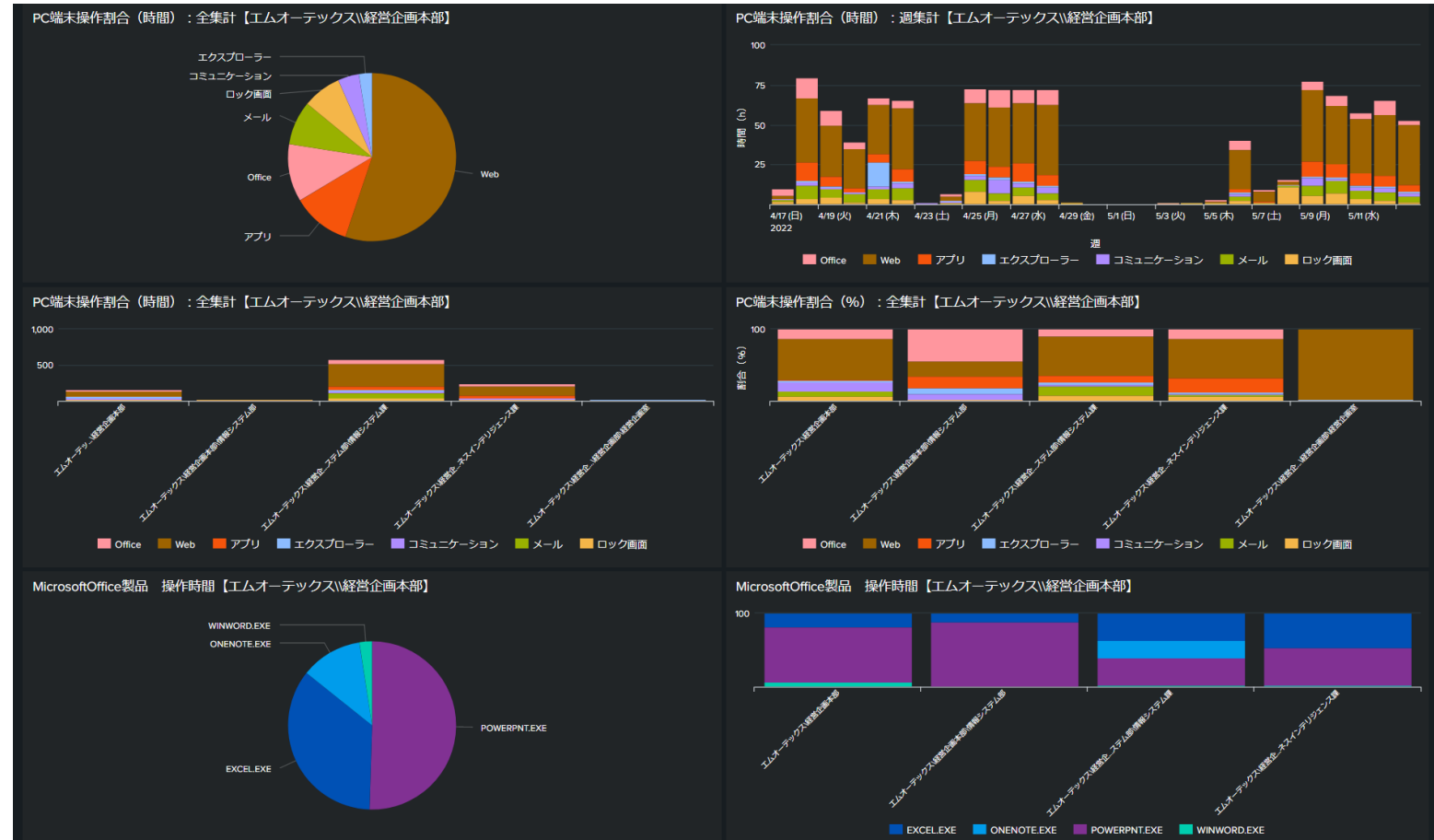

【Splunk ダッシュボード上で確認できる LANSOPE の操作ログ・資産情報】

USBメモリなどの記録メディアの利用を制御し、情報漏えいを防止

グループ単位で禁止・読取専用・許可のいずれかから基本ポリシーを設定。特定記録メディアのみ許可/特定PCのみ許可/特定時間のみ許可など柔軟な設定が可能。

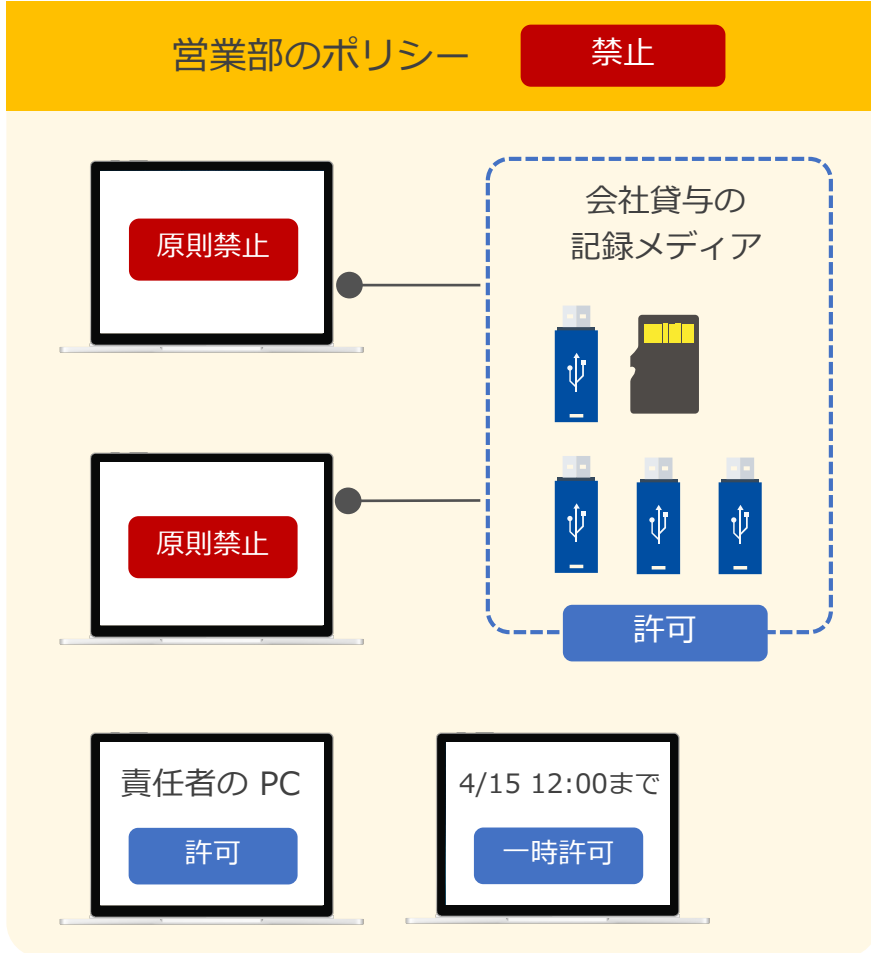

← 記録メディア制御の全体設定

デバイスグループ

- ネットワーク全体
 - 総務課
 - 人事課
 - 営業部
 - システム部
 - サポートセンター
 - 運輸部
 - 検証明

ネットワーク全体の設定

全体設定
グループで管理しているデバイス全体に対して読み取り専用/禁止に関する設定をします。

許可する（書き込み/読み取り可）
 読み取り専用にする
 禁止する

除外設定
禁止または読み取り専用の設定をしている場合に、除外する記録メディアを設定する

設定する

指定した記録メディア毎に許可/読み取り専用にする

記録メディアの個別設定

その他の設定

共通設定
禁止時にポップアップで通知する

通知する

タイトル*
禁止通知 - 記録メディア使用禁止

メッセージ*
記録メディアの使用は、社内ポリシーによって禁止されています。
%MEDIA%

過去に入力された通知設定から引用

※ メッセージに以下のキーワードを入力すると、禁止時の各情報に変換されます。

%TIME% : 接触時の日時
%MEDIA% : 記録メディアの情報

記録メディアの個別設定

シリアルNo	ベンダーID	プロダクトID	許可	読み取り専用	メモ
35F37B7FB15A03FF91841A...			<input type="radio"/>	-	資産番号: ABCD
C2E830DCE0193A38B65964...			-	<input type="radio"/>	資産番号: AAA
f84067126ca57b1	0x0457	0x0151	<input type="radio"/>	-	資産番号: BBB
f84067126ca57b2	0x0457	0x0151	-	<input type="radio"/>	資産番号: CCC
f84067126ca57b3	0x0457	0x0151	<input type="radio"/>	-	資産番号: DDD

特定の記録メディアを許可

禁止時には利用者にメッセージを表示

Windows 更新プログラムの適用状況を、“視認性の良い” レポート形式で把握
1Click で未適用デバイスを確認し、最新のプログラムを適用

✓ 機能更新プログラム*・品質更新プログラムの適用状況が見える化。未適用デバイスに最新のプログラムを適用。

✓ クラウド版なら社内ネットワークに接続されないデバイスにも適用可能。

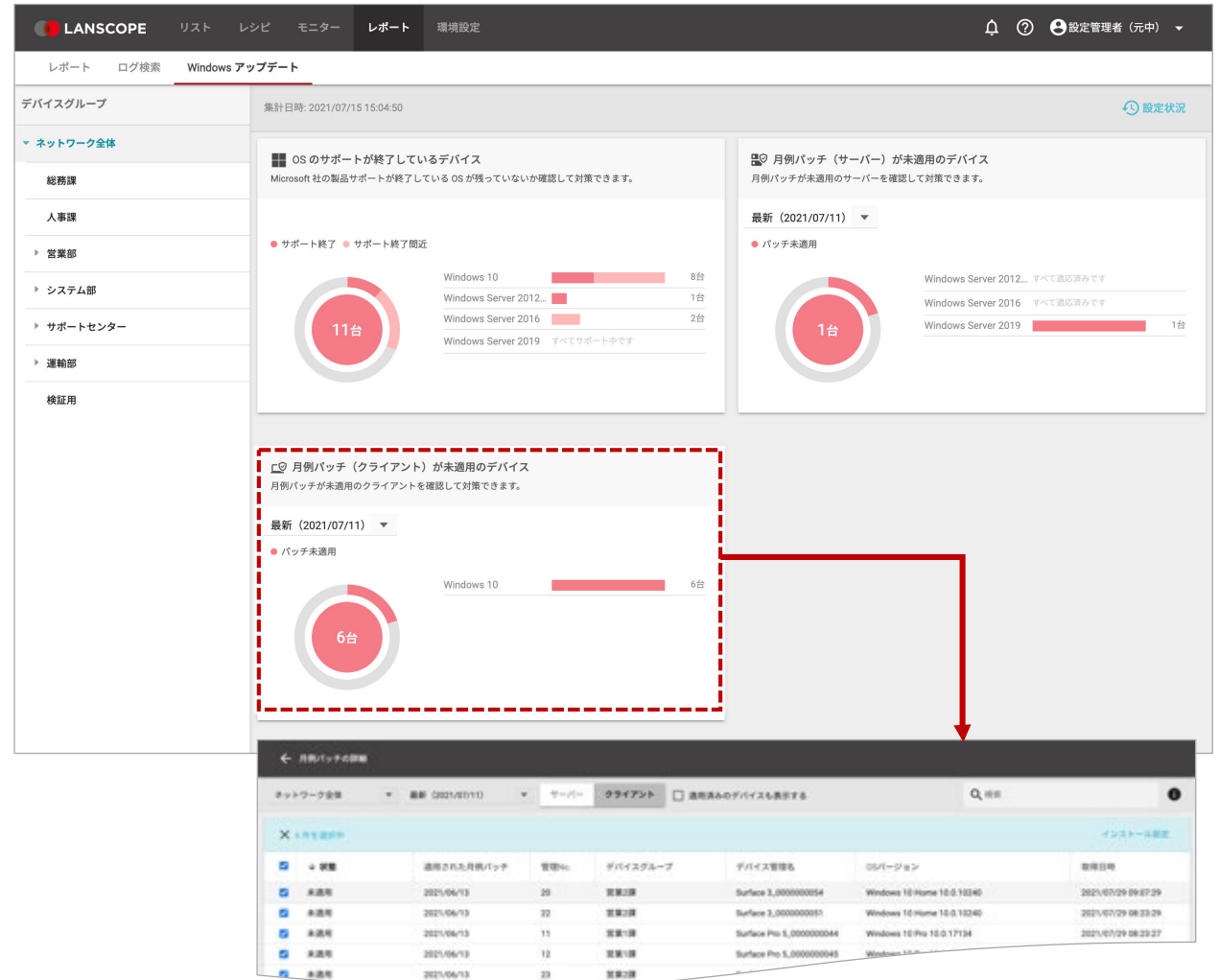

* オンプレミス版で機能更新プログラムを配信する場合、ファイル配布機能を利用します。

カテゴリを指定するだけで関連サイトの閲覧を一括で制御可能

OS によって動作が異なります。事前に体験版環境で動作確認をお願いします。

● 規制内容

 許可
  書き込み規制
  規制
  一時解除

許可／書き込み規制／規制／一時解除の4つの規制が可能です。

● カテゴリ別設定

ユーザ設定カテゴリを含めた**全26種・148カテゴリ**で制御が可能です。さらにカテゴリごとに**サブカテゴリ**が設定されており、より詳細な制御が可能です。

■ カテゴリ別ルール登録 登録 戻る					
参照ルール名		MOTEX			
カテゴリ別ルール名		<input type="text"/>			
規制内容		 許可  書き込み規制  規制  一時解除			
カテゴリ	サブカテゴリ	設定	全て	全て	全て
<input checked="" type="checkbox"/> ユーザ設定カテゴリ		 			
<input checked="" type="checkbox"/> 不法		 			
<input checked="" type="checkbox"/> アダルト・フェティシズム		 			
	アダルト・ポルノ	 			
	フェティシズム	 			
<input checked="" type="checkbox"/> セキュリティ		 			
<input checked="" type="checkbox"/> 出会い		 			
<input checked="" type="checkbox"/> 金融		 			
<input checked="" type="checkbox"/> ギャンブル		 			
<input checked="" type="checkbox"/> ショッピング		 			
<input checked="" type="checkbox"/> コミュニケーション		 			

Windows・Mac デバイス 標準搭載の ドライブ・ディスク暗号化機能の運用管理を LANSCOPE で！

Windows : BitLocker

BitLocker の回復キーを自動取得できるので、デバイス毎にファイルや印刷で保存する必要がなくなります。



macOS : FileVault

FileVault の設定を強制化したり、復旧キーを自動取得します。



充実の PC 管理に加えて、スマホ管理に欠かせない
Apple Business Manager・Android Enterprise にも対応

01 | MDM としての基本機能

iOS

Android

デバイス情報や位置情報の自動取得、リモートロック・ワイプなどスマホ・タブレットを管理するための基本的な機能を網羅しています。

02 | Apple Business Manager

iOS

デバイスを効率的に LANSCOPE の管理下に置き（自動デバイス登録：DEP）、アプリの配信（VPP）やデバイスの利用制御などを実現できる Apple 社が提供するプログラムです。

03 | Android Enterprise

Android

Android Enterprise は、より高度なデバイス管理を実現できる Google 社が提供するプログラムです。Play ストアに表示するアプリを限定したり、アプリをデバイスに強制インストールが可能です。また初期化の禁止やアカウントの追加・変更の禁止など、デバイスの利用制御が可能です。



Appendix

01 | リリースから25年、PC 管理に必要な機能を網羅

1996年にリリースした LANSCOPE オンプレミス版はお客様の声を製品にフィードバックし、時勢に合わせた機能・サービスを提供。IT 資産管理から情報漏えい対策、外部脅威対策まで PC 管理に必要な機能を幅広く提供しています。

02 | 充実のサポートメニュー

LANSCOPE オンプレミス版はお客様のニーズに合わせて、さまざまな運用・管理が可能です。MOTEX はお客様の期待に応えるため、ヘルプデスクや運用セミナーの開催、運用見直しの支援など、さまざまなサポートメニューをご用意しています。

03 | 企業・組織のさまざまな運用環境に対応

LANSCOPE オンプレミス版を IaaS 環境に構築したい、英語圏内の運用担当者がある、必要な機能だけを選択して購入したい。IT 資産管理ツールのニーズの多様化に、LANSCOPE はこれまでの提供実績で得たノウハウからお応えできます。



01 | 使いやすい管理コンソール

PC・スマホの一元管理を実現する豊富な機能を搭載しても、LANSCOPE クラウド版 ならではの「使いやすさ」を追求。レビュープラットフォーム「ITreview」では LEADER を獲得。お客様からも評価を頂いております。

02 | 操作ログ・セキュリティなど充実した PC 管理

操作ログ取得や記録メディアの利用制御、Windows アップデート管理など PC 管理に欠かせない機能を搭載。LANSCOPE オンプレミス版のノウハウをクラウド版でも利用でき、組織の IT 資産管理の効率化を支援します。

03 | Apple・Google のプログラムに対応した MDM

モバイル管理に不可欠な Apple Business Manager、Android Enterprise に対応。紛失対策だけでなく、デバイスの利用制御・アプリ管理など高度なモバイル管理機能で、PC・スマホ・タブレットの一元管理を可能にします。

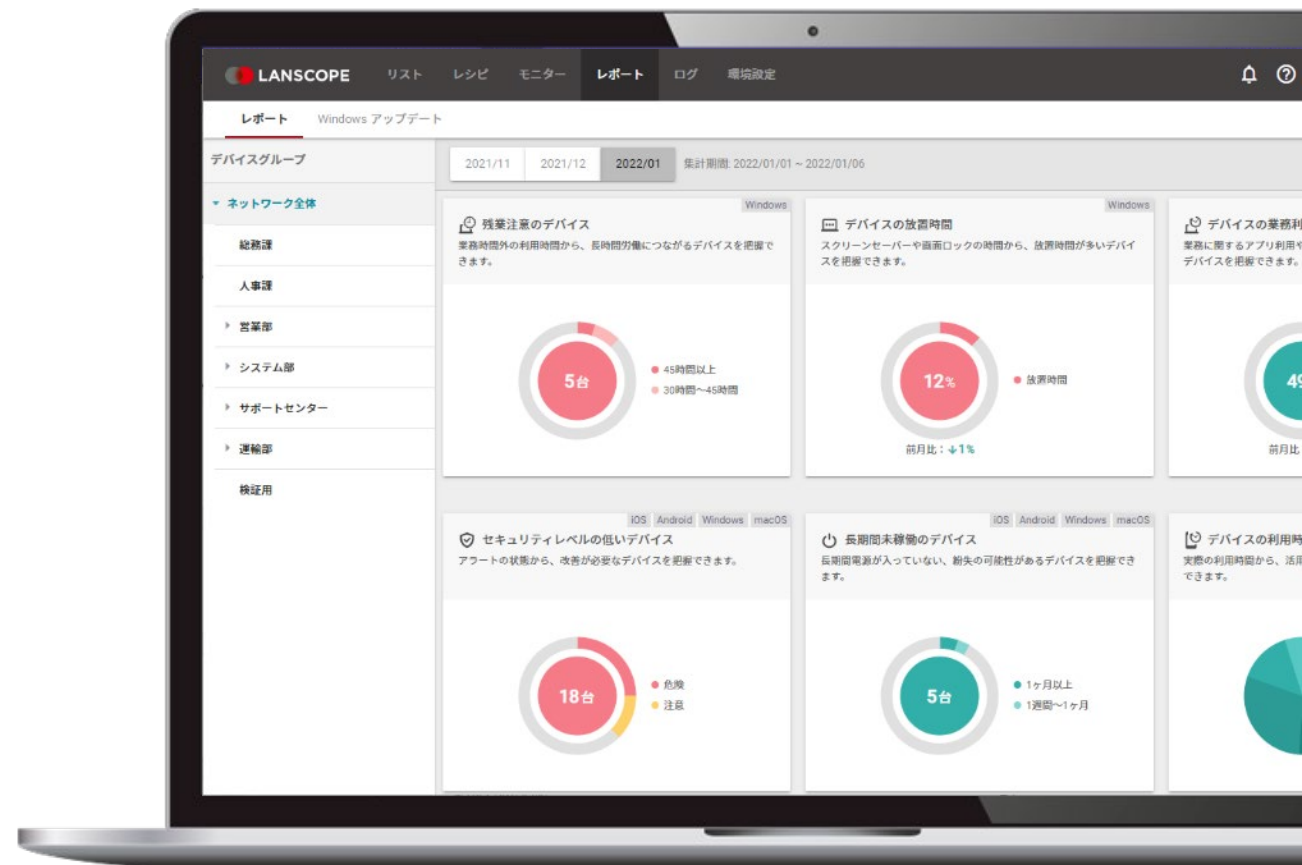



1ヶ月間 無料体験キャンペーン中

体験版
お試し限定

今だけ
レポートサービス
実施中

インストールから31日間、LANSCOPEの全機能利用可能な体験版をご用意しています。体験版は**お手軽な「クラウド環境」と「オンプレ版」**の2種類をご用意。最大50台まで管理いただけますので、是非この機会にお気軽にお試しください！

さらに今だけレポート提供、加えて本格的に導入検討方にはメーカーSEによるレポートを用いた運用レクチャーサポートを実施中です（※申込フォームにてエントリーしてください）

+ レポートサービス

5台以上に展開・検証の方には
体験版終了後にレポート提供

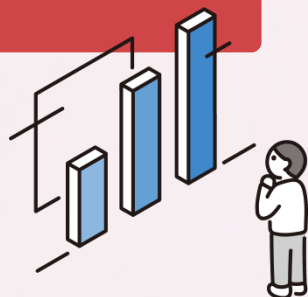

+ レクチャーサービス

100L以上で導入検討されている方は
運用フォロー×レポート提供



<https://go.pardot.com/l/320351/2017-06-20/c4vz?re>



60日間無料体験キャンペーン中

LANSCOPE クラウド版の体験版は 60日間たっぷり利用できます。十分に機能を検証していただき、ご検討ください。設定したポリシーや取得した情報を含め、そのまま製品版へのデータ引き継ぎが可能です。また体験版利用中も、弊社サポートセンターにお電話やメールで問い合わせが可能です。体験期間中は、マニュアルやオンラインで学べるトレーニング動画も公開しています

●各種マニュアル・問い合わせが可能



●動画で設定方法を説明

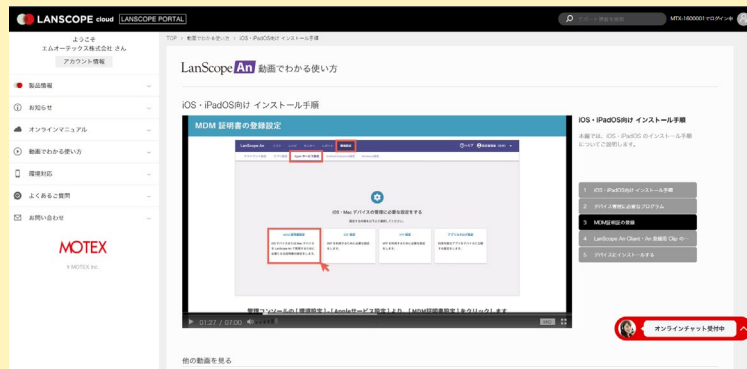

<https://go.motex.co.jp/l/320351/2017-06-21/c55z>

MOTEX